

SEGUNDA ESCUELA LATINOAMERICANA DE PRIMAVERA: EXTENSIÓN E INTEGRALIDAD

SEGUNDA CIRCULAR

Nos complace invitar a la Segunda Escuela Latinoamericana de Primavera: Extensión e Integralidad del Centro Universitario Regional Litoral Norte que se desarrollará los días 16 y 17 de noviembre en la Sede Salto del CENUR LN de la Universidad de la República.

La escuela se organiza en talleres y conferencias centrales llevadas adelante por docentes argentinos/as y brasileños/as de larga trayectoria y acumulación teórica en las temáticas a trabajar. Los ejes temáticos específicos a abordar en la escuela serán Feminismos Populares en América Latina, Salud Colectiva, Soberanía Alimentaria, Agroecología, Pedagogías Críticas; Prácticas socioeducativas; y Economía Social y Solidaria. Los ejes temáticos transversales son Extensión, Integralidad, Metodologías participativas, vínculo universidad - sociedad.

También se contará con espacios culturales y recreativos, promoviendo espacios cálidos y fraternos para el mejor desarrollo de los intercambios.

Al igual que la primera escuela realizada en Paysandú en el año 2022, en la búsqueda de profundizar el intercambio en clave latinoamericana y regional, contaremos con docentes, estudiantes y organizaciones sociales de Uruguay, Argentina y Brasil.

Invitamos en esta segunda circular a que puedan leer la trayectoria de los y las docentes invitados/as y el cronograma de actividades; a su vez alentamos a la inscripción, recordando que es gratuita y abierta a estudiantes, docentes, egresados e interesados en general.

Por más información: www.litoralnorte.udelar.edu.uy

Inscripciones: [LINK DE INSCRIPCIÓN](#)

Por consultas: escuelaextencioncenurln@gmail.com

Organiza: Unidad Regional de Extensión CENUR LN

Apoyan: Dirección Regional CENUR LN, Dirección Sede Salto - CENUR LN, Servicio Central Extensión y Actividades en el Medio, Unidad Comunicación CENUR LN, Unión Latinoamericana de Extensión Universitaria, Programa APEX Cerro e Intendencia de Salto

DOCENTES INVITADOS/AS:

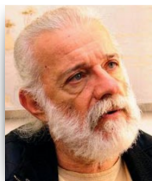

EMERSON ELIAS MERRY

Médico por la Universidad de San Pablo (1973), Magíster en Medicina Preventiva por la Universidad de San Pablo (1983) y Doctor en Salud Colectiva por la Universidad del Estado de Campinas (1990). Docente libre en Planificación y Gestión en Salud en la Unicamp (2000) y Profesor Titular de Salud Colectiva de la Universidad Federal de Río de Janeiro desde 2012, Campus-Macaé. Profesor Doctor Honoris Causa de la Universidad Nacional de Rosario-Argentina desde 5 de noviembre de 2019. Profesor de Maestría Profesional en APS de la UFRJ. Profesor Permanente de Postgrado del Instituto de Psicología da UFRJ – EICOS. Profesor del Programa de Postgrado del Instituto de Salud Colectiva da Universidad Nacional de Lanús, Argentina. Tiene desarrollo de estudios en el campo de la psico sociología crítica, comunidades activas y la producción como territorio de construcción de las redes vivas de existencias, dando foco a los procesos de subjetivación. Experiencia en el área de Salud Colectiva, Mundo del Trabajo en Salud y Educación Permanente. Procesos de subjetivación y construcción de territorios existenciales.



LIA PINHEIRO

Licenciada en Ciencias Sociales y Magíster en Sociología por la Universidade Federal do Ceará (UECE, Brasil). Doctora en Estudios Latinoamericanos por la Universidad Nacional Autónoma de México, con estancia doctoral en el Centro de Estudios Superiores en México y Centroamérica (CESMECA - México). Docente en el Programa de PósGraduação em Sociologia (PPGS) y en el Mestrado Acadêmico em Educação e Ensino (MAIE) de la Universidade Estadual do Ceará (UECE). Coordina el Grupo de Investigación Pensamiento Social y Epistemologías del Conocimiento en América Latina y el Caribe (UECE/CNPq). Investigadora de CLACSO, en el Grupo de Trabajo Anticapitalismos y Sociabilidades Emergentes y en el Grupo de Trabajo Economías Feminista Emancipatoria. Áreas de Investigación: Pensamiento crítico, Teoría política, Estado y Movimientos Indígenas y Campesinos en América Latina; Movimientos Indígenas y Campesinos, Educación y defensa de los territorios y de los comunes en América Latina; Epistemologías del Conocimiento en América Latina; Mujeres indígenas y campesinas, Epistemologías y Feminismos en América Latina



GUSTAVO NIETO

Licenciado y Profesor en Comunicación Social en la Facultad de Ciencias Políticas y Sociales, Universidad Nacional de Cuyo, Argentina (UNCUYO). Docente investigador en la Facultad de Ciencias Políticas y Sociales. Co-director de la Diplomatura de Postgrado en Prácticas Sociales Educativas (Facultad de Filosofía Y Letras - UNCUYO). Integrante del Grupo CLACSO de Extensión Crítica. Autor de artículos sobre extensión crítica latinoamericana y caribeña. Integrante del Área de Articulación Social (FFYL - UNCUYO). Áreas temáticas: Metodologías y abordajes en territorio desde las Prácticas Socioeducativas; técnicas participativas y dialógicas, extensión crítica.



JACIR CHIES

Coordinador Instituto Educar Movimento Sin Tierra; Pontao-Rio Grande del Sur-Brasil. Ingeniero Agrónomo por la Universidad Federal de Pelotas - UFPel (2004); con Maestría en Agronomía por el Programa de Posgrado en Sistemas de Producción Agrícola Familiar por la Universidad Federal de Pelotas - UFPel (2017-2019). Posee varias especializaciones en Educación del Campo y Agricultura Familiar por las Universidades Federal do Paraná - UFPR (2007); Federal de Santa Maria - UFSM (2014 y 2011). Desde 2019 es doctorando en el Programa de Posgrado en Sistemas de Producción Agrícola Familiar por la Universidad Federal de Pelotas - UFPel.

DOCENTES INVITADOS/AS:



RODOLFO PASTORE

Economista, Universidad de Buenos Aires. Estudios de posgrado en sociología económica y economía agroalimentaria. Candidato a Doctor de la Universidad Complutense de Madrid. Profesor titular de la Universidad Nacional de Quilmes (UNQ), docente -investigador y evaluador del Programa Nacional de Incentivos, Director del Proyecto CREES (UNQ), Ex-Director (decano) del Departamento de Ciencias Sociales de la UNQ. Especialista en Economía Social y Solidaria.

RED DE CÁTEDRAS LIBRES DE SOBERANÍA ALIMENTARIA Y COLECTIVOS AFINES (RED CALISAS)

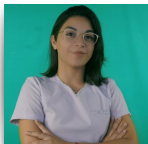

MARA MANSUR

Licenciada en Nutrición, formadora en Soberanía Alimentaria en escuelas rurales del Interior de Formosa y merenderos de la ciudad capital. Coordinadora y docente del Seminario virtual sobre Soberanía Alimentaria y Agroecología para América Latina del CLATE. Forma parte de la Red CaLiSAs como delegada del Noreste Argentino.



GLENDA MANGIA

Licenciada en Nutrición, integrante de la Plataforma Agroecológica Argentina, de Fundación CAUCE y la ONG llamada "Hacemos Verde". Integrante del equipo de nutricionistas de investigación "MicrobiAr". Coordinador de la Cátedra Abierta de Soberanía Alimentaria en la Universidad Nacional del Litoral.



VALERIA REDONDI

Magíster en Trabajo Social- UNLP. Docente extensionista e investigadora en la Facultad de Trabajo Social(FTS)-UNLP. Coord. CaLiSA FTS-UNLP
Trabajadora de la Salud Escuela de Gobierno Floreal Ferrara. Min. de Salud. Prov de Buenos Aires.



ANA CRISTINA OTTENHEIMER

Licenciada en Antropología por la UNLP Docente investigadora y Extensiones de la UNLP. Esp. (Cursando) en Soberanía Alimentaria y Políticas Públicas. Profesora Adjunta de la Facultad de Ciencias Naturales y Museo, UNLP.

CRONOGRAMA DE ACTIVIDADES

| Jueves 16 de noviembre | | Viernes 17 de noviembre | |
|--|--|--|--|
| Mañana (9:00-12:00) | | Tarde (14:00-17:00) | |
| Ceremonia Apertura de la Escuela | | Lía Pinheiro | |
| Lía Pinheiro Feminismos populares en AL y sus aportes a la Extensión Crítica | | Lía Pinheiro Feminismos populares en AL y sus aportes a la Extensión Crítica | |
| Emerson Merhy Salud Mental, reforma antimanicomial y micropolítica del encuentro | | Gustavo Nieto Metodologías y abordajes en territorio desde las Prácticas Socioeducativas | |
| Jacir Chies Aportes de los movimientos sociales a la construcción de la Agroecología | | Cátedras libres de Soberanía Alimentaria Soberanía Alimentaria en contexto Latinoamericano: desafíos y experiencias. | |
| | | Rodolfo Pastore Otra economía: circuitos socioeconómicos de la economía popular, social y solidaria. | |
| | | Emerson Merhy Gestión en salud y micropolítica del trabajo vivo. | |
| | | Cátedras libres de Soberanía Alimentaria Presentación Informe Situación de la Soberanía Alimentaria en Argentina): Experiencias de la Red CaLISAs | |
| 17:00 horas Obra de Teatro: "El Herrero y la Muerte" A cargo de personas del Instituto Nacional de Rehabilitación de Salto. | | 17:00 horas Libro: "Salto a Paulo Freire". Presentación por parte del coord. Dr. Leonardo Peluso y autores. | |
| 18:00 horas Conferencia Central Emerson Merhy: Salud en defensa de la vida: micropolítica de encuentros y devenires | | 18:00 horas Conferencia Central Lía Pinheiro Relaciones de género en las universidades públicas latinoamericanas, desde una perspectiva interseccional de las luchas sociales contemporáneas. | |

TRANSPORTE DESDE CIUDAD DE MONTEVIDEO

Posiblemente habrá traslado desde la ciudad de Montevideo con vehículos institucionales; sugerimos escribir por consultas a escuelaextencioncenurl@gmail.com ya que los mismos tendrán cupos.

ALGUNAS OPCIONES HOTELERAS EN LA CIUDAD DE SALTO

Hotel Uruguay

Dirección: Brasil 891

Tel: 473 35197

Precio aprox 1 habitación para 2 personas: \$ 3000 (pesos uruguayos)

Hotel Los Cedros

Dirección: Uruguay 657

Tel: 473 33984

Precio aprox 1 habitación para 2 personas: \$ 2900 (pesos uruguayos)

Hotel Español

Dirección: Brasil 826

Tel: 473 25400

Precio aprox 1 habitación para 2 personas: \$ 2050 (pesos uruguayos)

Tía Hotel

Dirección: Brasil 566

Tel: 473 26574

Precio aprox 1 habitación para 2 personas: \$1600 (pesos uruguayos)

Además estos hoteles la ciudad cuenta con una amplia oferta de alojamientos. Para ampliar información sobre hoteles, tarifas, disponibilidad sugerimos consultar en la pagina <https://www.booking.com/>